Todo comienza con uno

©Riccardo Niels Mayer/Adobe Stock

©Rawpixel.com /Adobe Stock

ACTUAR Y LIDERAR

©AlexSava/Getty Images

SEMILLAS de ESPERANZA Y de ACCIÓN

Hagamos realidad los ODS

©Savvapanf Photo/Adobe Stock

EMPODERAR

> **Qué maravilloso** es que nadie necesita esperar **un solo momento** antes de comenzar a mejorar el mundo.
>
> *Ana Frank*

©Paula Bronstein/Getty Images

REFLEXIONAR

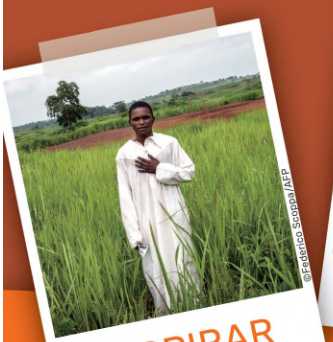
©Federico Scoppa/AFP

INSPIRAR

©lovelyday12/Adobe Stock

APRENDER

INSPIRAR

Esta exposición es una iniciativa conjunta de Soka Gakkai Internacional (SGI) y de la Carta de la Tierra Internacional (CTI).

En cada tradición espiritual de la sabiduría humana fluye la **profunda conciencia de las interrelaciones** que nos unen a nuestros congéneres y a la naturaleza.

©Todd/Adobe Stock

©Konstantin Yuganov/Adobe Stock

“

El mismo **caudal de vida** que corre, día y noche, por mis venas, corre por el mundo y danza en compás rítmico.

Es la misma vida que salta de **gozo** por el polvo de la tierra, en innumerables briznas de yerba, que irrumpe en tumultuosas olas de hojas y de flores.

Rabindranath Tagore

“

Observa la naturaleza muy de cerca y entenderás mejor todas las cosas.

Albert Einstein

©Brad Pict/Adobe Stock

ANIMALES EN PELIGRO DE EXTINCIÓN

TAMARINO LEÓN DORADO

El tamarino león dorado vive en los bosques costeros del Brasil. Los progenitores cuidan a las crías y las transportan sobre sus espaldas.

©Anup Shah/Getty Images

INSPIRAR

©Sylvain Cordier/Rue des photo

“ **En mi idioma, no existe la palabra naturaleza.** En inglés, el término parece referirse a algo separado o distinto de los seres humanos. Pero nosotros **no reconocemos esa distinción.**

Audrey Shenandoah
Matriarca de la nación Onondaga

“ **Las plantas despiertan** nuestro sentido estético, atemperan nuestras emociones más violentas, nos inspiran a escribir poesía y, de ese modo, **nutren nuestro corazón y nuestra mente.**

Tsunesaburo Makiguchi

©alexugalex/Adobe Stock

“ **Quien planta un árbol** y lo cuida con esmero hasta que madura y da frutos es recompensado.

Hadiz
(proverbio del profeta Mahoma)

i

©YukiyoM/photo AC

ANIMALES EN PELIGRO DE EXTINCIÓN

RANA PUNTA DE FLECHA

Las ranas punta de flecha son oriundas de América Central y del Sur. Miden entre 1,5 cm y 6 cm de longitud. Cuando los renacuajos rompen los huevos, los adultos los dejan reptar sobre sus lomos y los llevan de ese modo hasta el agua.

INSPIRAR

Una crisis global

©Radius Images/Amanaimages

> Un verdadero planteo ecológico se convierte ***siempre*** en un planteo social [...] para escuchar ***tanto el clamor de la tierra como el clamor de los pobres.***
>
> *De la encíclica Laudato si', del papa Francisco*

Las **actividades humanas** han generado un **rápido deterioro** de los sistemas complejos que sustentan nuestra existencia.

El **25%** **de los mamíferos, el 41 % de los anfibios y el 33 % de los arrecifes de coral** están en peligro de extinción

Se ha perdido el **85%** **de los humedales**

Entre 2010 y 2015, el planeta perdió **32 millones** de **hectáreas** de bosques tropicales vírgenes o en recuperación

En 2018, **el 1 % más rico del mundo poseía** el **45%** **de toda la riqueza mundial**

Se estima que, en 2018, el **gasto militar global** ascendió a 1,8 billones de dólares, un **76%** **más** que en 1998

©Sevvee/Adobe Stock

©John Cancalosi/Peter Arnold/Specialist Stock

Coral destruido en el fondo del mar.

APRENDER

©Paul Souders/Danita Delimont/Adobe Stock

Emergencia climática

> El mar, el hielo, la nieve, **todo está cambiando.** Ya no podemos desplazarnos con seguridad.
>
> ***Derrick Pottle***
> ***Cazador inuit de Canadá***

El volumen de gases de efecto invernadero en la atmósfera **ha alcanzado niveles históricos**, como no se habían registrado jamás en tres millones de años. Las temperaturas siguen subiendo, y se estima que ya **se han alcanzado (o incluso sobrepasado) cotas muy importantes que anuncian cambios irreversibles** en el medio ambiente y en el sistema climático mundial.

Para limitar el calentamiento global a 1,5 °C, urge implementar **cambios rápidos, radicales e inéditos** en cada aspecto de la sociedad.

©Mykhailo Polenok/Adobe Stock

> **La acción climática transformadora es una oportunidad de generar un renacimiento social** de proporciones nunca vistas. ¡Nuestra única opción es poner en acción, ya mismo, un plan de emergencia! **El tiempo no nos perdonará.**
>
> ***Sandrine Dixson-Declève***
> ***Copresidenta del Club de Roma***

i

ANIMALES EN PELIGRO DE EXTINCIÓN

NUTRIA MARINA

Las nutrias marinas emplean piedras para romper caparazones. Son de los pocos mamíferos capaces de usar herramientas. Se alimentan de erizos de mar que, de otra manera, dañarían los ecosistemas de los bosques de algas.

©mimi/photo AC

APRENDER

Justicia climática

Elizabeth Wathuti (centro), ambientalista keniana, activista climática y líder de las campañas de la Fundación Wangari Maathai

> La crisis climática ya está **generando pérdidas y daños** a muchas personas; anque nos encontramos en medio de la misma tormenta, **es indiscutible que no todos estamos en la misma situación**.
>
> *Elizabeth Wathuti, fundadora, Iniciativa Generación Verde, Kenia*

Una de las **mayores injusticias** del cambio climático es que los menos responsables **son los primeros y los más perjudicados** por el aumento del nivel del mar y los fenónemos meteorológicos extremos. Esto **agrava las desigualdades sociales y sistémicas** arraigadas profundamente.

¿Acaso las **comunidades y la naturaleza** no se anteponen al **poder y a la ambición**?

> **En cuanto a los países desarrollados, ¡ellos DEBERÍAN responsabilizarse y saldar la crisis climática en la que nos han metido!**
>
> *Rose Kobusinge, Uganda*

© G.M.B. Akash

Degradación del suelo, Bangladés

> La justicia climática exige "**cambiar el discurso** sobre las emisiones de gases de efecto invernadero y el deshielo de los glaciares por un movimiento de derechos civiles centrado en las **personas y en las comunidades más vulnerables** a los impactos climáticos"
>
> *Mary Robinson, ex Alta Comisionada de las Naciones Unidas para los Derechos Humanos*

APRENDER

“Los recursos del mundo **alcanzan** para satisfacer las necesidades humanas, pero no para **saciar nuestra codicia.**

Mahatma Gandhi

“Hay **revoluciones** de todo tipo, pero, por mucho que intentemos cambiar, el mundo no mejorará a menos que **las personas transformemos nuestro egoísmo** y nuestra **falta de compasión.**

Daisaku Ikeda

Nos vemos ante problemas globales que están interrelacionados y cuya causa principal es

el egoísmo humano...

©Peter Cade/Getty Images

“La pobreza no es ninguna novedad. Lo novedoso, hoy en día, es que ahora tenemos los recursos, la capacidad y los métodos necesarios para erradicarla.

Martin Luther King

©simonly/Adobe Stock

i

ANIMALES EN PELIGRO DE EXTINCIÓN

PANDA ROJO

El panda rojo no hace mucho más que comer y dormir. Ante una amenaza, se pone de pie sobre sus patas traseras para parecer más grande y se vale de sus garras afiladas para defenderse.

©niwm/photo AC

APRENDER

Objetivos de Desarrollo Sostenible

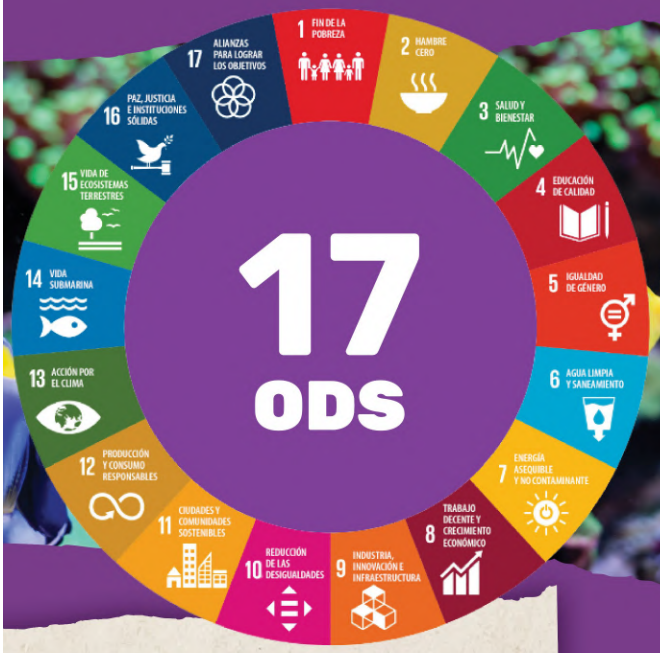

©tgordievskaya/Adobe Stock

Infórmate sobre los ODS.

No dejar a nadie atrás

Los 17 Objetivos de Desarrollo Sostenible (ODS) de las Naciones Unidas, de carácter interrelacionado, nos muestran cómo actuar de manera conjunta de hoy al año 2030 para resolver problemas globales como **la pobreza, la desigualdad, el cambio climático, el deterioro ambiental, la paz y la justicia**. Nadie debe quedar atrás.

“#LaBondadImporta para los ODS.

Campaña global de la juventud del MGIEP-UNESCO

©wavebreak3/Adobe Stock

“Si bien esta crisis es un escollo para el logro de los ODS, al mismo tiempo, vuelve su cumplimiento mucho más urgente y necesario. Para seguir avanzando, es fundamental que la recuperación de la COVID-19 vaya de la mano de una transformación genuina.

António Guterres
Secretario general de la ONU

ANIMALES EN PELIGRO DE EXTINCIÓN

BONGO

El pelaje de los bongos nocturnos se va oscureciendo con la edad, siendo los machos casi negros en la vejez. Los adultos poseen cuernos que duran toda su vida.

©RSCF/www.rarespecies.org

APRENDER

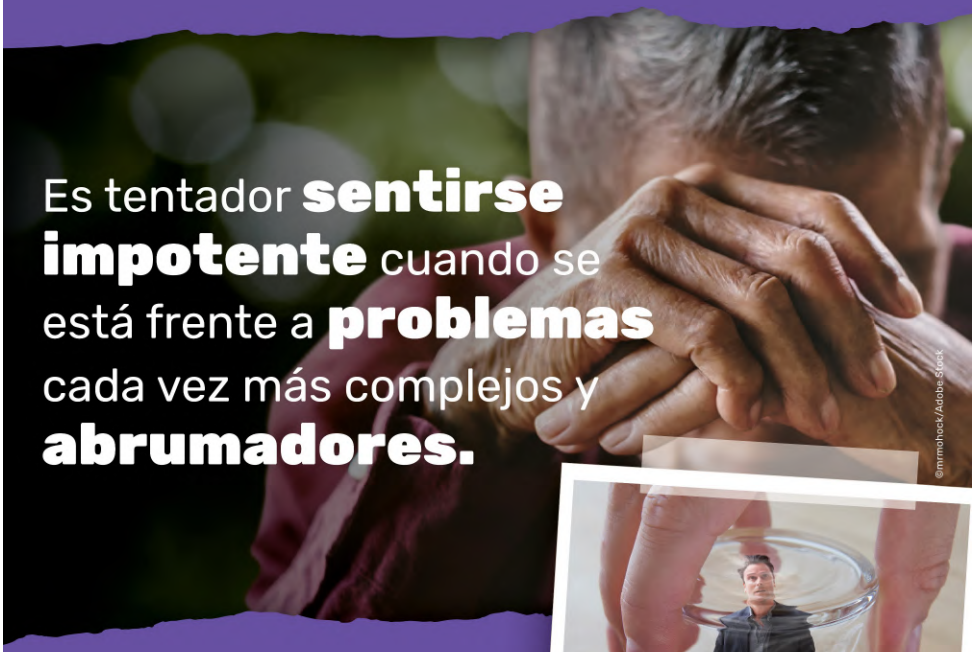

Es tentador **sentirse impotente** cuando se está frente a **problemas** cada vez más complejos y **abrumadores.**

¿Qué puede lograr **una sola persona**? Me siento **insignificante...** Todo es demasiado **complicado**. ¿Por dónde empezar? Tengo **demasiadas cosas que hacer...**

“

Todos tenemos opciones. Podemos dejar que nos paralice la desesperanza ante las tendencias negativas o podemos **sumarnos a la multitud valiente** que, **de buena fe,** trata de construir un mundo mejor.

Steven C. Rockefeller

Lo que necesitamos cambiar es nuestra actitud.

“

Empieza **por donde estés** y avanza **paso a paso.**

Monje budista de Tailandia

ANIMALES EN PELIGRO DE EXTINCIÓN

PAVO REAL BLANCO

El pavo real blanco es una mutación del pavo real común. Su color no se debe a la pigmentación, sino a la reflexión lumínica. Las plumas tienen barbas y cálamos que determinan cómo se refleja la luz y, de esa forma, generan el color. En los pavos reales blancos, los cálamos están dispuestos de un modo ligeramente distinto.

©Sacha Peter

REFLEXIONAR

Cambiar nuestra actitud

Al nivel más profundo, podría decirse que la **desertificación** del planeta refleja la desertificación del

espíritu humano.

El futuro de la vida podría depender de la magnitud de **nuestro abrazo.**
Si abrimos nuestro corazón, en él habrá espacio para:

> “Antes pensaba que los **peores problemas ambientales** eran la pérdida de la biodiversidad, el colapso de los ecosistemas y el cambio climático. Creía que, con buenos científicos, podríamos resolver estos problemas en 30 años, pero **me equivocaba.**
>
> Los problemas más graves son **el egoísmo, la apatía y la codicia**. Y para resolverlos hace falta **una transformación espiritual y cultural.**
>
> ***James Gustave Speth***
> ***Abogado ambientalista***

REFLEXIONAR

> **Estamos en un momento crítico de la historia de la Tierra,** en el cual la humanidad debe elegir su futuro. [...] Es imperativo que **nosotros, los pueblos de la Tierra,** declaremos nuestra responsabilidad unos hacia otros, **hacia la gran comunidad de la vida** y hacia las **generaciones futuras.**
>
> *Preámbulo de la Carta de la Tierra*

©Ganchaanan2518/Dreamstime.com

Infórmate sobre la Carta de la Tierra.

De la conciencia a la acción

LA CARTA DE LA TIERRA brinda un conjunto de valores y de principios para establecer un futuro justo, sostenible y pacífico.

La redacción de la Carta de la Tierra se hizo mediante un proceso global de debate abierto e inclusivo. El texto final se presentó el 29 de junio de 2000 en La Haya, Países Bajos.

La Carta de la Tierra afirma que la **protección ecológica**, la **erradicación de la pobreza,** el crecimiento económico inclusivo, así como el respeto de los **derechos humanos,** la **democracia** y la **paz**, son metas interdependientes e indivisibles.

> La Carta de la Tierra nos propone dejar de ver el planeta como una mercancía y empezar a verlo como una **comunidad de vida.**
>
> *Mary Evelyn Tucker*

Respeto y cuidado por la comunidad de la vida

Integridad ecológica

Justicia social y económica

Democracia, no violencia y paz

REFLEXIONAR

La Carta de la Tierra es un gran recurso para la reflexión, el diálogo y la **educación.**

“ Integrar en la educación formal y **en el aprendizaje a lo largo de la vida, las habilidades, el conocimiento y los valores** necesarios para un modo de vida sostenible.

14 Integrar los valores en la educación

Principio 14 de la Carta de la Tierra

©UMPAZ

La **UMAPAZ** (Universidad Abierta del Medio Ambiente y la Cultura de Paz) de São Paulo usa la Carta de la Tierra como guía ética.

BRASIL

©OEIW Germany

La **Iniciativa Ecuménica Un Mundo** emplea la Carta de la Tierra en sus talleres de teatro y en programas académicos y de formación.

ALEMANIA

©Florida Gulf Coast University

Todos los estudiantes de la **Universidad de la Costa del Golfo de Florida** cursan una asignatura que utiliza la Carta de la Tierra como texto básico sobre sostenibilidad.

ESTADOS UNIDOS

©Implicate+ Spain

El proyecto **Implícate+**, creado por unos cuarenta docentes de treinta escuelas de Cataluña, ha diseñado materiales didácticos basados en la Carta de la Tierra.

ESPAÑA

Mira un vídeo sobre la Carta de la Tierra.

REFLEXIONAR

El poder de uno

“

Todo comienza con **uno**.
Comienza con **un** universo.
Comienza con **una** Tierra,
con **un** despertar,
con **una** persona que se involucre,
con **una** elección, **una** acción,
un diálogo,
una colaboración, **una** iniciativa.
Con **una** comunidad,
con **un** pensamiento,
con **un** sueño.
Todo comienza con **uno**.

Carta de la Tierra +10
Campaña de comunicación

“

¡Permítete abandonar la apatía y **ponte en acción!**

Wangari Maathai

©Dragana Gordic/Adobe Stock

Infórmate sobre personas que **han iniciado procesos de cambio** transformadores del mundo.

EMPODERAR

Selina Neirok Leem

Defensora del clima

Islas Marshall

©Grandj Mueller/Getty Images

©Sinit Faunatson

ALZAR LA VOZ POR LA SUPERVIVENCIA

Mira el vídeo de Selina sobre el cambio climático.

> “El futuro de mi país se ve muy sombrío. **Pero no puedo perder la esperanza.**

A sus 18 años, en la Conferencia sobre el Cambio Climático celebrada en París en 2015, Selina instó apasionadamente a los líderes del mundo a tomar medidas más estrictas contra el cambio climático.

Las Islas Marshall, un archipiélago de 34 atolones y más de 1.000 islotes poblado por 53.000 habitantes, se encuentran en el océano Pacífico. Debido a que la altitud promedio de las islas es de **apenas 2 metros sobre el nivel del mar**, la supervivencia de la población está bajo amenaza. Las inundaciones estacionales y las evacuaciones se han vuelto cada vez **más extremas y frecuentes.**

Selina participa en Jo-Jikum, una organización local de jóvenes ambientalistas. Además, colabora en los campamentos de ciencia organizados por la Universidad del Pacífico Sur, donde los estudiantes de secundaria analizan problemas como el cambio climático y el blanqueamiento del coral. Está decidida a **canalizar su enojo y su tristeza** en alegatos vehementes que motiven a los demás a actuar.

> “Somos muy pocos, pero **nos sobra convicción** y queremos luchar por nuestro país, porque consideramos que, con ello, también **contribuimos a la supervivencia del mundo.**

©Vlad Sokhin

Daños causados por las tempestades en marzo de 2014. Escuela Primaria de Ejit. Islas Marshall.

4 EDUCACIÓN DE CALIDAD

13 ACCIÓN POR EL CLIMA

14 VIDA SUBMARINA

EMPODERAR

Mateo Castillo Ceja

Desarrollador de la Carta de la Tierra

México

Descubre más sobre la historia de Mateo.

“La Carta de la Tierra me ha hecho sentir que mi paso por este planeta tiene sentido. Evoluciono y **crezco con la alegría** de poder ayudar a otros seres vivos.

Desde 2001, Mateo ha estado construyendo una red de personas y de organizaciones mexicanas comprometidas en poner en práctica los principios y valores de la sostenibilidad plasmados en la Carta de la Tierra.

Hoy, esta declaración ha sido ratificada por más de mil organizaciones gubernamentales y no gubernamentales de todo el país, y se han celebrado cientos de conferencias basadas en la Carta de la Tierra que han permitido al público informarse sobre ética y sostenibilidad.

Un ejemplo es la ciudad de Aguascalientes. Tras la realización de un taller sobre la Carta de la Tierra, en esta localidad se adoptaron varias medidas concretas, como la creación del parque Línea Verde. Esta iniciativa no solo condujo a crear un espacio natural, sino que además ayudó a promover la cohesión social y la coexistencia armoniosa en una zona vulnerable y marginada.

EMPODERAR

Mujeres jóvenes esperando para ver a un médico. Kier, estado de Junqali, Sudán del Sur.

©Frederic Noy/Panos Pictures

Nyuon Susan Sebit William

Abogada de derechos humanos

Sudán del Sur

Descubre más sobre la historia de Suzy.

> Decidí ser abogada para que mi voz impulsara **la lucha por los derechos de las mujeres**, que, privadas de justicia, son víctimas de la violencia organizada y sufren hostigamientos en la comunidad.

A causa de la guerra civil que azotó Sudán en los años ochenta y noventa, Nyuon Susan Sebit William (más conocida como Suzy) y su familia se convirtieron en desplazados internos. En el centro de refugiados, vio con sus propios ojos la contribución de su madre como referente comunitaria.

En ese lugar y por primera vez, Suzy descubrió que las mujeres podían ser **grandes líderes**, a pesar de las normas patriarcales que regían su sociedad. Sin embargo, también **presenció muchas atrocidades**; entre ellas, crímenes violentos contra mujeres y niñas, que se repitieron cuando Sudán del Sur fue escenario de una nueva guerra civil.

Suzy decidió **sensibilizar a la población sobre la violencia sexual** que se estaba perpetrando en este país y, para ello, comenzó a impartir talleres de formación sobre derechos fundamentales a las mujeres locales.

Por otro lado, fundó la Alianza Nacional de Abogadas, con el objetivo de ofrecer a las mujeres asesoramiento jurídico, **acceso equitativo a la justicia** y un marco de respeto al Estado de derecho. Además, hoy forma parte de la Red Global de Mujeres Constructoras de Paz.

©Nyuon Susan Sebit William

LUCHAR POR LA JUSTICIA Y LA IGUALDAD

Suzy, que entonces tenía una beca Cora Weiss para Jóvenes Constructoras de la Paz, junto a la líder pacifista Cora Weiss.

©Nyuon Susan Sebit William

> No he perdido **mi optimismo de la infancia**. Sigo creyéndome capaz de asumir un liderazgo; **no dudo de mí misma.**

5 IGUALDAD DE GÉNERO

16 PAZ, JUSTICIA E INSTITUCIONES SÓLIDAS

EMPODERAR

Sajid Iqbal

Emprendedor social dedicado a la iluminación de bajo coste

Bangladés

©Sajid Iqbal

ILUMINAR EL CAMINO

> **Hemos iluminado** la vida de cientos de familias... Nuestra empresa está expandiéndose en todo el país para reducir el consumo eléctrico en 16 GW y ahorrar, de ese modo, 2,1 millones de dólares y 7.500 t de emisiones de dióxido de carbono cada año.

Sajid creció en Sylhet, donde, para muchas personas, la única fuente de iluminación eran las velas y las lámparas de queroseno. Al mismo tiempo, veía que en fábricas y zonas de bajos ingresos se desperdiciaba energía encendiendo las luces durante el día y esto provocaba un déficit en el suministro eléctrico, cuando no cortes de luz.

Sajid difundió el uso de la iluminación con **botellas de plástico con agua** y tragaluces encastrados en los techos para aprovechar la luz natural, además de reducir el consumo innecesario de electricidad y las emisiones de carbono.

Además, fundó CHANGE («Cambio», en inglés), una **organización de desarrollo** dedicada a fabricar tragaluces para viviendas pobres y para fábricas en zonas conectadas a la red eléctrica. Y para las poblaciones que no cuentan con este suministro, produce lámparas y faroles solares de alumbrado público y microbombas solares de riego.

Infórmate sobre el proyecto de Sajid.

©Sajid Iqbal

> **Nada es imposible** si trabajamos con dedicación, persistencia y entusiasmo. Al principio, debemos confiar en nuestras propias ideas y perseverar en ellas hasta hacerlas realidad. Los desafíos intentarán desalentarnos, pero la clave está en **no darnos por vencidos**.

1 FIN DE LA POBREZA

7 ENERGÍA ASEQUIBLE Y NO CONTAMINANTE

11 CIUDADES Y COMUNIDADES SOSTENIBLES

©Helga Bragina/Adobe Stock

Mariam Shaar

Pionera del catering realizado por mujeres refugiadas
Líbano

©Vivien Killilea Best

SOUFRA, COMIDA HECHA CON CARIÑO

> Cada vez que en nuestro equipo vemos una nueva oportunidad, nos entusiasmamos. **Nos sentimos más vivas.**

Mariam ha vivido toda su vida en el campo libanés de refugiados de Bourj el-Barajneh, en las afueras de Beirut.

La vida es difícil para los 50.000 refugiados que viven en un espacio de apenas un kilómetro cuadrado. Cuesta conseguir trabajo y la mayoría de las mujeres **pasan el día entero en su casa**.

Un día, en 2016, Mariam preguntó a sus amigas qué querían hacer para ayudar a sus familias. Viendo que todas opinaron que **lo mejor sería cocinar**, Mariam creó Soufra, un colectivo cuyas mujeres preparan platos **típicos de sus culturas** —Palestina, Siria y otras regiones de Medio Oriente— destinados a la venta.

Infórmate sobre Soufra.

Las mujeres soñaban con vender sus productos también fuera del campo de refugiados y que su servicio **tuviese aceptación en el conjunto de la sociedad**. Con gran esfuerzo, lograron comprar un camión para vender sus platos en las áreas más transitadas de Beirut, a la hora del almuerzo. La firme determinación de Mariam las ha motivado a seguir adelante.

> La gente está empezando a vernos como un **símbolo de esperanza.**

©Vivien Killilea Best

5 IGUALDAD DE GÉNERO

8 TRABAJO DECENTE Y CRECIMIENTO ECONÓMICO

10 REDUCCIÓN DE LAS DESIGUALDADES

EMPODERAR

Jomber Chota Inuma

Especialista en reforestación con especies nativas

Brasil

RECONSTRUIR LA SELVA

> Al cabo de muchos años, pude regenerar un 70 % de los árboles de este lugar. Esto demuestra que, incluso en áreas donde se ha destruido el medio ambiente, **la recuperación forestal es posible.**

Jomber nació en Perú, en un lugar remoto de la cuenca del Amazonas, donde aprendió la importancia de extraer de la selva únicamente **lo necesario para sobrevivir.**

En su país natal, impartía clases sobre el suelo y los árboles de la selva en una universidad de la zona, antes de mudarse a Brasil para doctorarse.

Allí conoció la filosofía budista y su creencia en el poder de cada individuo para **iniciar cambios positivos.** Comenzó entonces a trabajar como voluntario en el Instituto Soka - CEPEAM (Centro de Proyectos y Estudios Ambientales del Amazonas), cerca de la ciudad de Manaos.

Al ver que en los alrededores del centro los árboles habían sido talados, Jomber comenzó a recolectar semillas de **especies nativas** de varios lugares del Amazonas, y decidió plantar unos **20.000 árboles nuevos.**

Hoy en día, dirige el programa de recolección y reproducción de semillas del Instituto Soka, que ya ha plantado 4.000 árboles en Manaos. **Cada nuevo ejemplar contribuye a la lucha contra el cambio climático.**

Infórmate sobre la labor del Instituto Soka.

> Por muy profundo que sea el **saber ancestral indígena**, sin la selva nunca habrá armonía con la naturaleza.

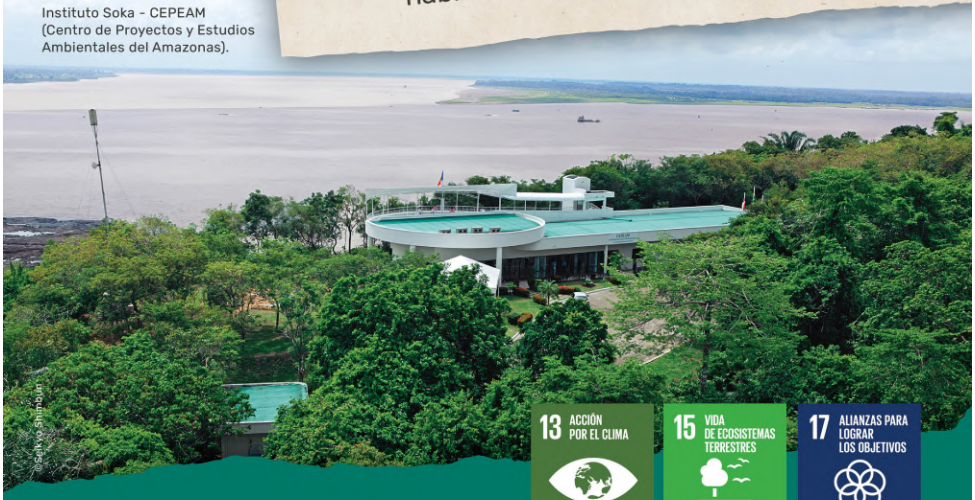

Instituto Soka - CEPEAM (Centro de Proyectos y Estudios Ambientales del Amazonas).

13 ACCIÓN POR EL CLIMA

15 VIDA DE ECOSISTEMAS TERRESTRES

17 ALIANZAS PARA LOGRAR LOS OBJETIVOS

¿Qué podemos hacer por nuestros congéneres y por nuestro planeta?

©New Africa/Adobe Stock

TODOS SOMOS DIFERENTES

Cada persona tiene **sus propias ideas** y soluciones para transformar la sociedad, empezando por su propia vida, su familia y sus amigos.

> Tal vez nunca llegues a conocer los resultados de tus acciones. Pero, **si no haces nada**, no habrá ningún resultado.
>
> ***Mahatma Gandhi***

TODOS TENEMOS UN CAMINO PROPIO Y UN PROPÓSITO ÚNICO EN LA VIDA

En vez de compararnos con los demás, seamos **fieles a nosotros mismos.**

TODOS SOMOS LÍDERES

Cada uno de nosotros tiene una **reserva oculta** de esperanza, coraje y sabiduría.

¡Podemos marcar la diferencia! Todo empieza con un sueño, una idea, un pensamiento, una charla...

JUVENTUD EN ACCIÓN

BOYAN SLAT

INVENTOR HOLANDÉS

A los 16 años, Boyan fue a bucear a Grecia y se sorprendió al ver que en el mar había más plástico que peces.

Con solo 300 euros que tenía ahorrados, creó la fundación The Ocean Cleanup («Limpiemos el océano», en inglés). Hoy, con técnicas innovadoras, se ha puesto como meta limpiar, mediante diferentes sistemas, cada cinco años, el 50 % de la gran isla de basura que se forma en el océano Pacífico e interceptar, en 2025, el 80 % de los plásticos arrojados a los ríos que, de otra manera, terminarían en los océanos.

©The Ocean Cleanup

> ¿Y por qué no **limpiarlo**?
>
> ***Boyan Slat***

©The Ocean Cleanup

Hay muchas maneras de empezar...

©Tawan/Adobe Stock

ELIGE SABIAMENTE

- Consume alimentos producidos localmente y come más vegetales
- Recicla, repara y reutiliza más
- Evita los plásticos de un solo uso
- Reduce el consumo eléctrico
- Camina o anda más en bicicleta

EN TUS INTERACCIONES DIARIAS

- Valora a quien tengas frente a ti
- Sé agradecido
- Ayuda a los demás y escucha lo que tengan que decir
- Pregunta a los más jóvenes qué quieren
- Resuelve conflictos y distanciamientos

APRENDE E INVOLÚCRATE

- Lee sobre el cambio climático
- Investiga a las empresas cuyos productos consumes
- Descubre qué cosas te apasionan
- Participa en actividades en el lugar donde vives
- Empadrónate y vota

> Los seres humanos somos muy adaptables: **aún estamos a tiempo de arreglar esto.** Pero la oportunidad no durará mucho. Debemos **empezar hoy mismo.** Se nos han acabado las excusas.
>
> ***Greta Thunberg***

©Cia Pak/UN

i

JUVENTUD EN ACCIÓN

GRETA THUNBERG

ACTIVISTA SUECA CONTRA EL CAMBIO CLIMÁTICO

En agosto de 2018, con 15 años, Greta inició, ella sola, una huelga escolar por el cambio climático, en el exterior del Parlamento de Suecia.

Su activismo ha inspirado a millones de personas en todo el mundo y ha ayudado a concienciar a la población sobre la emergencia climática. Greta, que tiene síndrome de Asperger, «solo habla cuando es necesario», pero sus palabras vehementes tienen un enorme poder.

©Vivat Jagenler/Adobe Stock

El papel de los jóvenes

La juventud sueña con un mundo mejor y tiene **la esperanza, la energía y la determinación** necesarias para construirlo. **Conectados** entre sí en todo el mundo, los jóvenes **exigen** un futuro más justo y sostenible.

©loveyday12/Adobe Stock

“

La solidaridad, la esperanza y la fortaleza de los jóvenes están demostrando a la humanidad que cualquier crisis se puede superar, incluso una pandemia mundial... Si esta resiliencia es la nueva normalidad, **los jóvenes mostrarán al mundo cómo #LiderarLaNuevaNormalidad** (#LeadTheNewNormal, por el hashtag en inglés).

Jayathma Wickramanayake
Enviada del secretario general de las Naciones Unidas para la Juventud

“

He generado en mi comunidad un debate que afectará al resto del mundo. **Mi edad no invalida mi visión del mundo.**

Yola Mgogwana

©Beautiful News South Africa

JUVENTUD EN ACCIÓN

YOLA MGOGWANA

ACTIVISTA AMBIENTAL SUDAFRICANA

A sus 13 años, Yola Mgogwana, oriunda de Khayelitsha, un distrito de Ciudad del Cabo, empezó a denunciar la injusticia climática.

La contaminación se ha convertido en un problema global y la sequía ha alterado la vida cotidiana. En marzo de 2019, Yola comenzó a reclamar un cambio y convocó una movilización de 2.000 jóvenes, que marcharon hacia el Parlamento de Ciudad del Cabo.

©Igor Plotnikov/Adobe Stock

Árbol de ideas

Escanea el código QR y publica tu opinión y tus propuestas de acción.

Voy a...

ACTUAR Y LIDERAR

¡Todo empieza con uno mismo, **aquí y ahora!**

SGI y la Carta de la Tierra Internacional han desarrollado la aplicación Mapting, que permite a los jóvenes «fotografiar y mapear» sus acciones individuales para ayudar a implementar los ODS.

Imagen ganadora del certamen fotográfico Mapting 2019 sobre el cambio climático: «ODS 13», de Catalina Gómez Vives, de Costa Rica. Los jóvenes de la Reserva Pacuare participan en un proyecto de conservación de la tortuga laúd y estudian las consecuencias del cambio climático.

Mapting: **Aplicación gratuita**

que promueve la participación en acciones por los ODS. Es una herramienta didáctica que permite intercambiar fotos y vídeos en torno a la implementación de los objetivos.

Mapting
SNAP & MAP SDG ACTS

#1

Descárgala y regístrate.

iOS Android

#2

Encuentra **una acción** que promueva los ODS cerca de ti y elige con qué OSD se relaciona.

#3

Clica en el logo de un ODS y **sube** tu foto o vídeo.

#4

Infórmate sobre un **principio de la Carta de la Tierra** relacionado con ese ODS.

ACTUAR Y LIDERAR

Acerca de esta exposición

La muestra «Semillas de esperanza y de acción» fue creada por **Soka Gakkai Internacional (SGI)** en asociación con la **Carta de la Tierra Internacional** (CTI), como material promocional del **Objetivo 4.7** de los ODS, que abarca la **educación para el desarrollo sostenible** (EDS), los derechos humanos, la igualdad de género, la **cultura de paz** y la **ciudadanía global.**

Infórmate sobre el proyecto EDS para 2030 de la UNESCO.

Miembros de SGI de Canadá participan en una plantación de árboles.

©SGI-Canada

Soka Gakkai Internacional (SGI)

Visita aquí el sitio web de Soka Gakkai.

Soka Gakkai es una organización budista global comprometida con el mejoramiento de la sociedad, con más de 12 millones de miembros. Su filosofía budista reconoce las **interrelaciones** y la inseparabilidad entre la vida y su entorno.

Centradas en el respeto a la dignidad de la vida, Soka Gakkai y SGI participan en actividades que fomentan la paz, la cultura y la educación. Desde 1983, SGI está acreditada como ONG de carácter consultivo ante el Consejo Económico y Social (ECOSOC) de las Naciones Unidas.

La consigna **aprender, reflexionar, empoderar y liderar** ha sido postulada por Daisaku Ikeda, presidente de SGI, en sus propuestas sobre educación para el desarrollo sostenible.

La filosofía de Soka Gakkai enfatiza el concepto de la **revolución humana**, según el cual la transformación positiva de un solo individuo puede iniciar un proceso de grandes cambios globales.

La Carta de la Tierra Internacional (CTI)

Visita aquí el sitio web de Carta de la Tierra Internacional.

La **Carta de la Tierra** es una declaración de valores y de principios para construir una sociedad global de paz, justa y sostenible. Entró en vigor en el 2000 y, desde entonces, ha sido **refrendada por la UNESCO**, gobiernos nacionales y locales, organizaciones de conservación ambiental, movimientos religiosos, empresas y personas individuales.

La CTI es un movimiento global diverso, compuesto por organizaciones y personas que secundan el concepto de la sostenibilidad plasmado en la Carta.

Curso impartido en el Centro de la Carta de la Tierra de Educación para el Desarrollo Sostenible, en la UPAZ (Universidad para la Paz) de San José de Costa Rica.

©Carta de la Tierra Internacional

APRENDER | REFLEXIONAR | EMPODERAR | ACTUAR Y LIDERAR